

Filtr - Desktop-Anwendung



Zugriff von extern

Thomas Heck

01.07.2019

CC BY-SA 4.0

Lehrerinnenfortbildung
Baden-Württemberg

1. Micro Focus Filr

Mit dem Micro Focus Filr können Sie von überall auf Ihre Dateien im pädagogischen Netz Ihrer Schule zugreifen. Es gibt vier Varianten, wie Sie den Filr verwenden können:

- als Web-Anwendung über einen beliebigen Internetbrowser
- als App auf einem mobilen Gerät (Android, Apple)
- als Desktopanwendung (Windows, MAC, Linux)
- Filr Add-In (für Microsoft Office und Outlook)

Für diese vier Varianten gibt es je eine Kurzanleitung.

2. Installation und Konfiguration

Rufen Sie im Browser mit <https://<filtr-Adresse>> den Filr auf und loggen Sie sich als Benutzer mit Ihrem im Schulnetz üblichen Namen und Passwort ein. Klicken Sie danach auf Ihren Namen rechts oben und laden Sie für Ihr System (Windows, Linux, Mac, Mobile Clients) die passenden Installationsdateien herunter.

Klicken Sie hierzu den passenden Link an und speichern die Installationsdatei an einem geeignetem Ort ab.

The screenshot shows the Novell Filr web interface. At the top right, the user name 'Bernd Specht' is displayed in a dropdown menu. Below it, a user profile card shows 'Bernd Specht' with a data quota of 100 MB and a used quota of 0 MB. The card includes links for 'Profil anzeigen', 'Persönliche Einstellungen', and 'Hilfe'. A red box highlights the link 'Filr Desktop-Anwendung herunterladen' (Download Filr Desktop Application). The main interface shows a 'Meine Dateien' (My Files) section with a table of files. The table has columns for 'Name', 'Größe', and 'Geändert'. A file named 'Start' is listed with a size of 0 MB and a date of 07.11.2016 14:59.

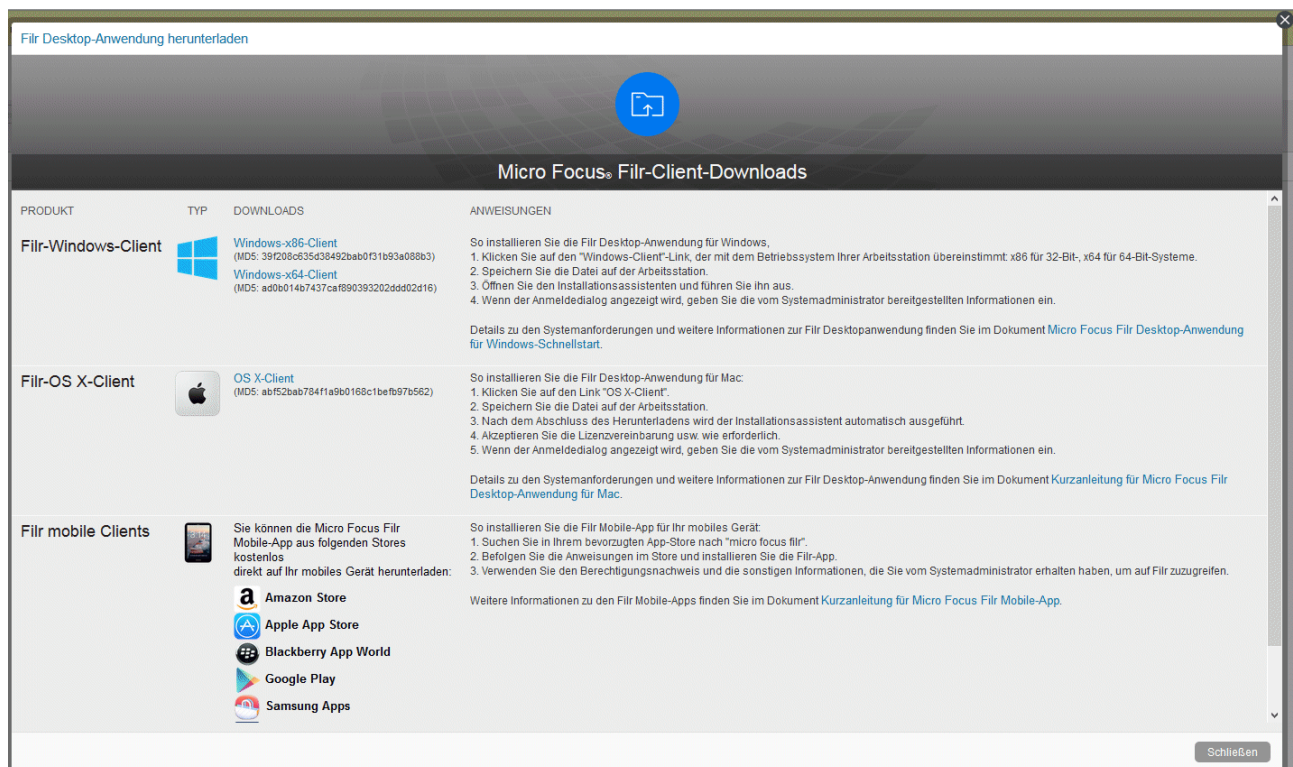

Starten Sie danach die Setup-Datei (für Windows z.B. „*MicroFocusFiltrSetup-x64-3.3.exe*“) und belassen während des Installationsprozesses alle Voreinstellungen. Empfehlung: Um Synchronisationsprobleme zu vermeiden, installieren Sie die Filr-Desktop-Anwendung nur an einem PC oder Laptop. Danach werden Sie in einem Anmeldefenster aufgefordert, Ihren Anmeldenamen, Ihr Passwort und die URL des schuleigenen Filr-Servers einzugeben (<https://filtr.....>, fragen Sie gegebenenfalls Ihren Netzwerkberater).

3. Konfiguration

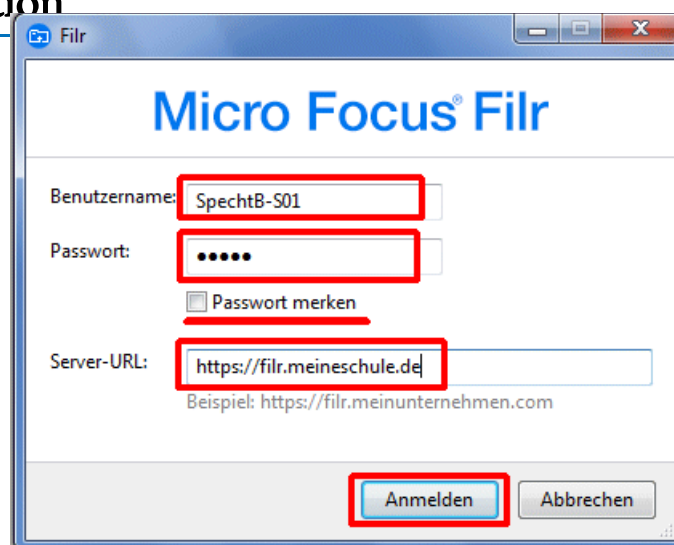

Nach Beendigung der Installation sieht man in der Taskliste das Filr-Symbol.

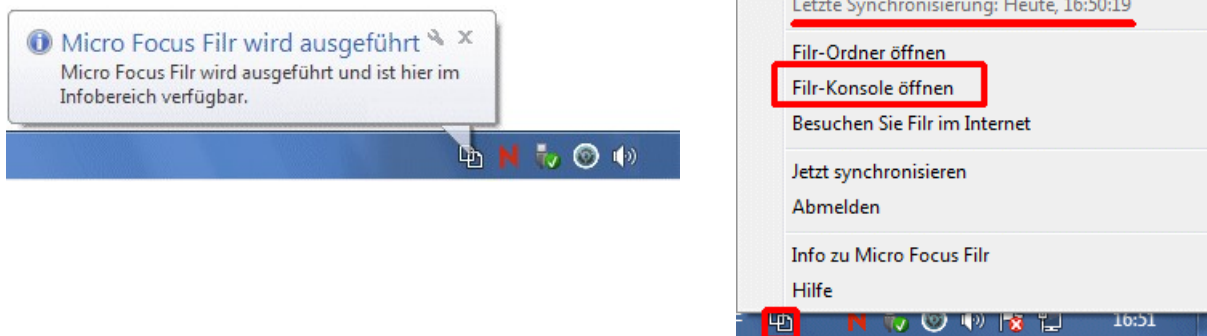

Mit einem Rechtsklick auf das Filr-Symbol können Sie nun die Filr-Konsole starten und eigene Einstellungen vornehmen:

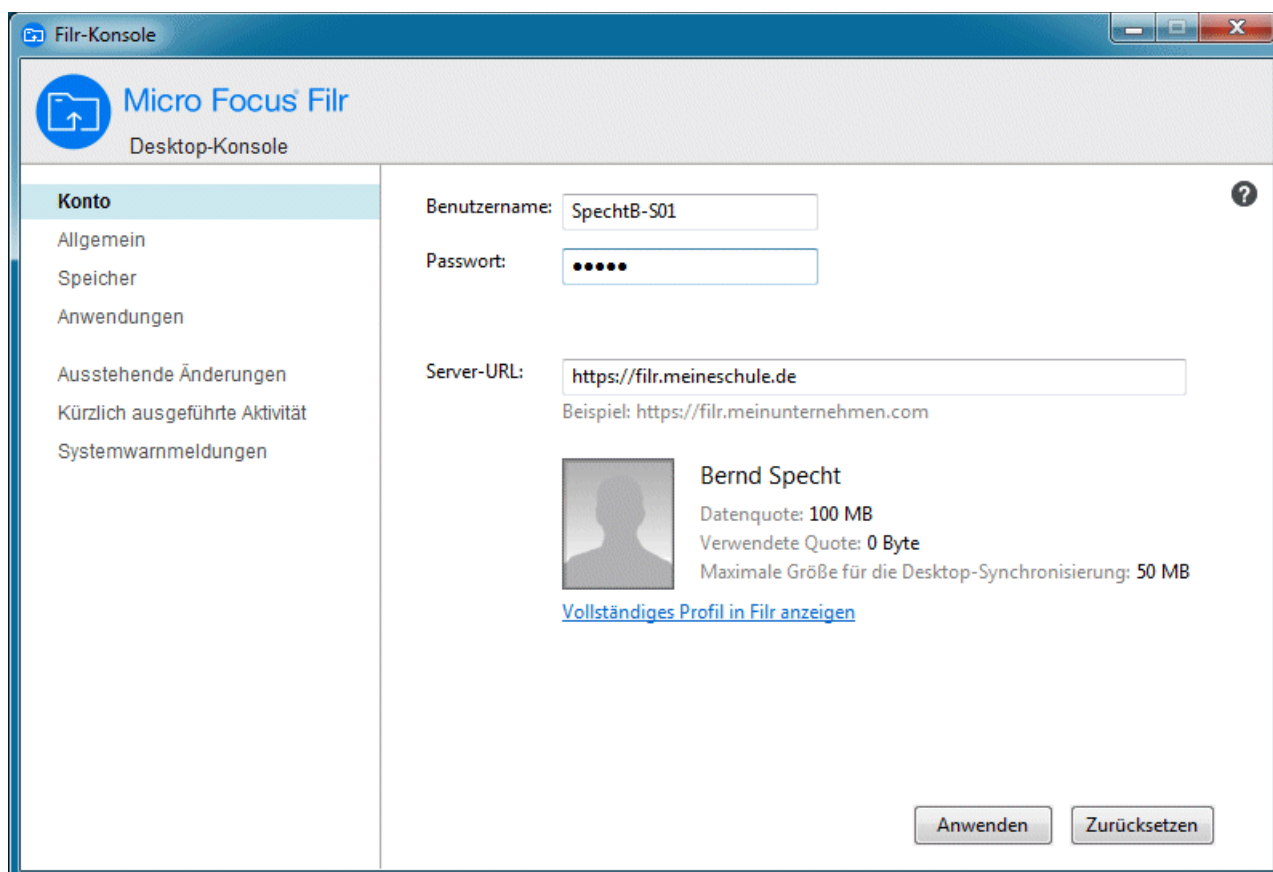

Empfehlung: Entfernen Sie unter dem Menüpunkt „Allgemein“ das Häkchen bei „Micro Focus Filr bei der Anmeldung starten“, damit nicht permanent eine Verbindung zu Ihrem Schulserver besteht.

Sollte Ihnen der voreingestellte Speicherort („C:\Benutzer\

4. Arbeiten mit Dateien

Mit einem Rechtsklick auf das Filr-Symbol können Sie nun den Filr-Ordner öffnen oder wenn Ihnen der Speicherort bekannt ist, direkt über den Explorer dort hin navigieren.

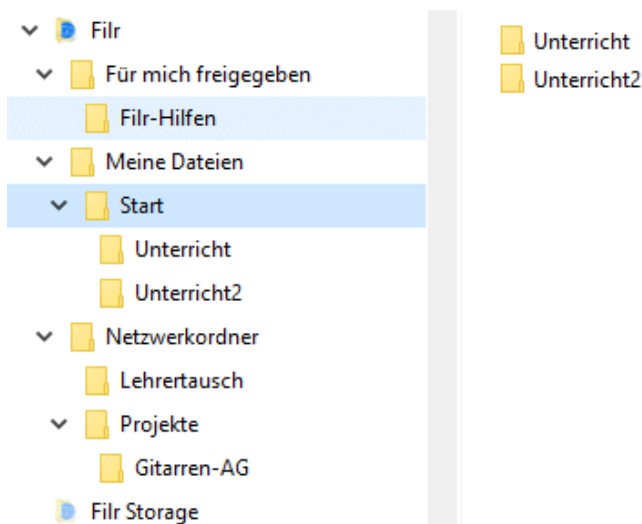

Für Sie interessant sind der Ordner „Meine Dateien“ („Homeverzeichnis H:“) und die von Ihrem Administrator freigegebenen Netzwerkordner (hier beispielhaft „Lehrertausch“ und „Projekte“). Es handelt sich hierbei aber erst ein Mal nur um Verknüpfungen zu den Ordnern und Dateien auf Ihrem Schulserver („Online-Modus“). Möchten Sie Dateien oder Ordner auch lokal auf Ihrem PC oder Laptop abspeichern, dann müssen Sie in den sogenannten „Offline-Modus“ gehen. Mit einem Rechtsklick auf einen Ordner oder Datei (hier beispielhaft „Unterricht“) können Sie diesen auch lokal ablegen.

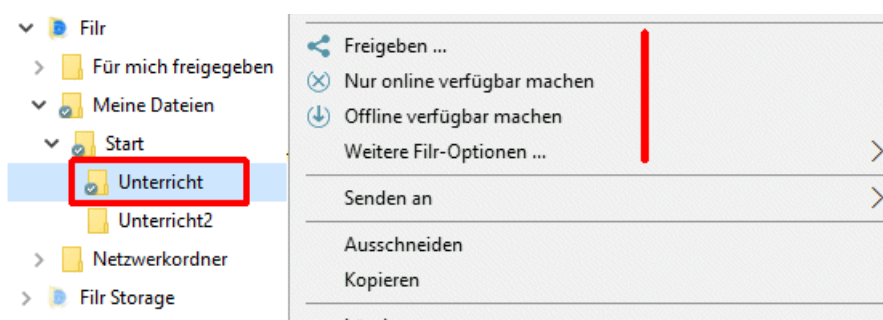

Dateien und Ordner, die sie lokal auf Ihrem PC oder Laptop abgespeichert haben, sind durch ein kleines weißes Häkchen in einem kleinen blauen Kreis markiert. In der Regel erfolgt alle 15 Minuten eine Synchronisation zwischen Ihrem PC oder Laptop mit dem Schulserver. Bei Bedarf können Sie jederzeit mit einem Rechtsklick auf das Filr-Symbol über „Jetzt synchronisieren“ den Vorgang auch manuell starten.

Hinweis: Sie sollten nur wichtige Dateien und Ordner im Offline-Modus ablegen, um die Netzlast



für Ihren Schulserver zu minimieren.

Achtung! Löschen bzw. ändern Sie nur mit Bedacht Dateien und Ordner, besonders in den Netzlaufwerken, da diese spätestens im nächsten Synchronisationsintervall auf den Schulserver übertragen werden.

5. Quellen

Micro Focus: Filr 3.4 Benutzerzugriffhandbuch, Juni 2018

LMZ: Installation der Filr Desktop App 3.x, März 2018